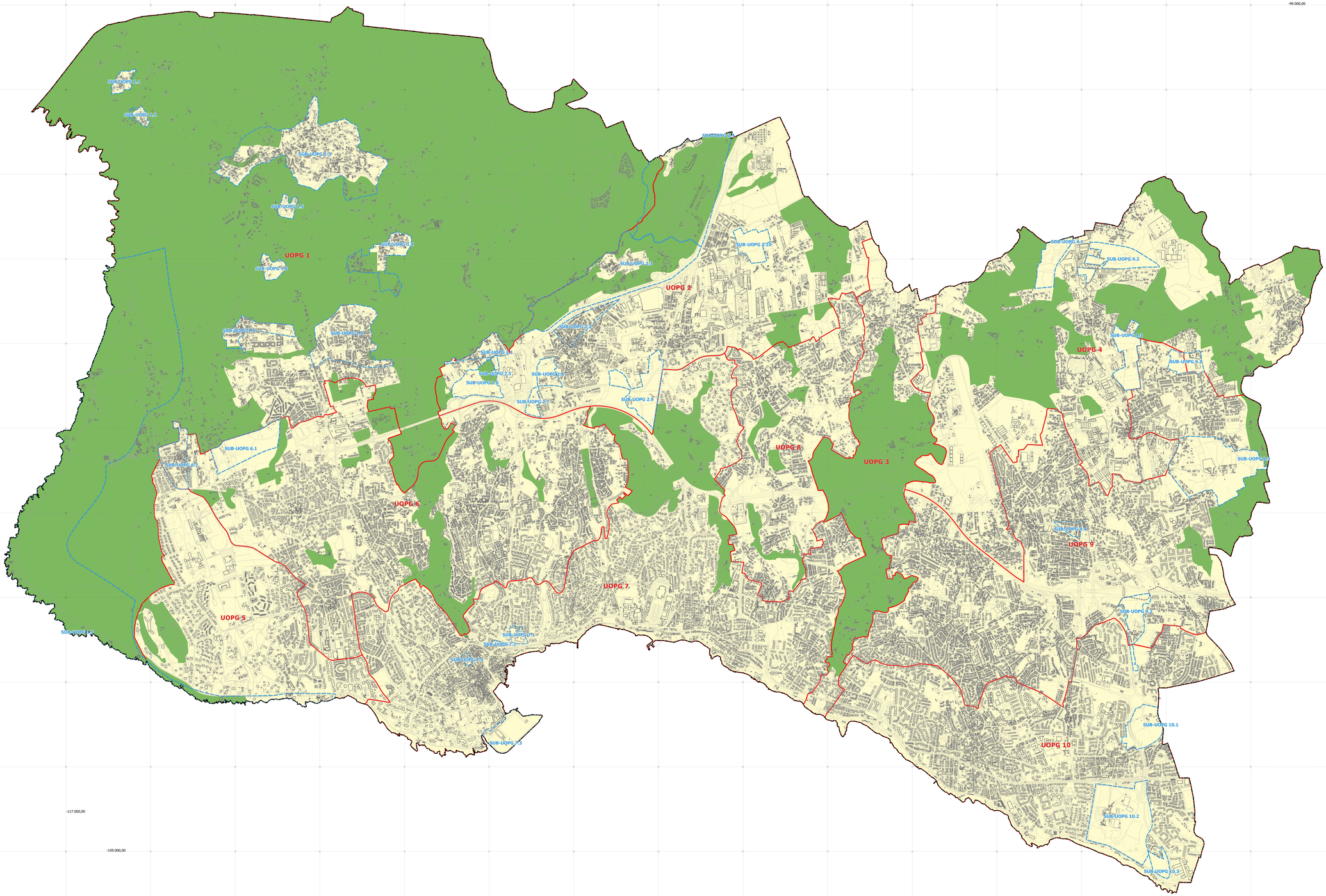

LEGENDA:

Limite do Concelho

Unidades Operativas de Planeamento e Gestão

UOPG

Sub-UOPG

Classificação do Solo

Solo Rústico

Solo Urbano

Base cartográfica: Cartografia numérica vetorial homologada à escala 1:2 000
Proprietário: Câmara Municipal de Cascais
Produção: Suscala LdP
Homologação: Portaria 595, 20/10/2010
Sistema de referência planimétrico: Datum Lisboa
Projeção cartográfica: Transversa de Mercator
Sistema de referência altimétrico: Marégrafo de Cascais
Elipsóide Nacional Planimétrico: Hayford
Elipsóide Nacional Altimétrico: G.Kim
Datum Vertical: Cascais
Plano/Ano Nacional Normal: 28,16

Plano Diretor Municipal de Cascais
Alteração para Adequação ao Novo RJIGT

CASCAIS
CÂMARA MUNICIPAL

ÁREA TEMÁTICA Planta de Ordenamento	DATA JUNHO 2022
ESCALA 1 : 15 000	TÍTULO **CLASSIFICAÇÃO DO SOLO**
	NÚMERO 01 01